Stadt Sindelfingen

Visitor‘s Guide Sindelfingen

Unsere Stadt entdecken und erleben

Deutsch

Herzlich Willkommen in Sindelfingen

Liebe Besucherinnen und Besucher, liebe Gäste,

weltoffen, vielfältig und modern, traditionsreich und zukunftsorientiert – so zeigt sich Ihnen unsere Wirtschafts-, Sport- und Kulturstadt Sindelfingen und hat für jeden Geschmack etwas zu bieten.

Als Mitglied der deutschen Fachwerkstraße lädt Sindelfingen nicht nur zum Entdecken der über 750 Jahre alten Stadtgeschichte in unserer malerischen Altstadt ein, dank zahlreicher Restaurants und Cafés mit nationaler und internationaler Küche ist auch für Ihr leibliches Wohl gesorgt. Mit unseren renommierten Museen für zeitgenössische Kunst, wie beispielsweise der städtischen Galerie oder auch dem SCHAUWERK, bietet sich Ihnen ein vielseitiges Kultur- und Veranstaltungsprogramm.

Technik- und Autobegeisterte bekommen im Mercedes-Benz Werk Einblicke in die Fertigung der faszinierenden Automobile der Premiumklasse. Für all diejenigen, die Entspannung in der Natur suchen, sind unsere weitläufigen Grünanlagen wie der Sommerhofenpark oder unser Stadtwald sicher genau das Richtige und laden zum Verweilen ein.

Unsere zahlreichen Restaurants und Hotels sorgen für Ihren genussvollen und komfortablen Aufenthalt. Ob in der Freizeit oder geschäftlich, für Stunden oder Tage: Sindelfingen ist immer einen Besuch wert.

Wir freuen uns auf Sie!

Ihr

Dr. Bernd Vöhringer

Oberbürgermeister

Inhalt

Historische Altstadt

Kulturelle Vielfalt

Großes Freizeitangebot

Erholsame Grünflächen

Vielfältige Einkaufsmöglichkeiten

Zahlreiche Veranstaltungen

1. Sindelfingen, traditionsreiche Stadt mit Zukunft 6

2. Stadtgeschichte Sindelfingen 8

3. Beste Erreichbarkeit in der Region Stuttgart 10

4. Auf Erkundungstour durch Sindelfingen 12

- 4.1 Sehenswertes entdecken 12
- 4.2 Kunst und Kultur erleben 22
- 4.3 An spannenden Führungen teilnehmen 32
- 4.4 Sindelfingen aktiv erkunden 36
- 4.5 Im Grünen erholen 42

5. Ausgehen, Veranstaltungen und Unterhaltung..... 44

6. Übernachten und Genießen 48

7. Einkaufen 50

8. Gut zu wissen 52

9. Stadtplan 54

Sindelfingen, traditionsreiche Stadt mit Zukunft

Erleben Sie unsere 64.000-Einwohner-Stadt als ebenso traditionsreiche wie moderne und weltoffene Stadt. Sindelfingen ist international geprägt und bietet eine bemerkenswerte kulturelle Vielfalt. Mit liebevoll restaurierten Gebäuden und Kulturdenkmälern ist Sindelfingen nicht nur Teil der Deutschen Fachwerkstraße, sondern kann mit der geschichtsträchtigen Martinskirche auch auf ein Juwel stolz sein, das auf das 11. Jahrhundert zurückgeht.

Sindelfingen ist ein wichtiger Wirtschaftsstandort und das nicht nur für den Automobilbau. Bei uns sind zahlreiche kleine und mittelständische Unternehmen beheimatet, die zukunftsweisend im Hightech-Bereich oder der Forschung und Entwicklung tätig sind.

Sonnenaufgang vom Rathausdach

Um 90 n. Chr.
Entstehung der römischen Siedlung unterhalb des Goldbergs

5. Jahrhundert
Erste alemannische Siedlung

Um 1060
Gründung eines Chorherrenstifts und Baubeginn der Martinskirche

1133
Fertigstellung der romanischen Martinskirche

Bauernkriegsschlacht am Goldberg
1525

Verlegung des Chorherrenstifts nach Tübingen zur Gründung der Universität
1476/77

Reformation und Auflösung des Augustiner-Klosters
1535

Stadtgründung
1263

Sindelfingen entwickelt sich zu einem Zentrum der Handweberei in Württemberg
19. Jahrhundert

1835
Gründung der ersten Manufaktur in Sindelfingen

Um 1880
Erste mechanische Webereien in Sindelfingen

1915
Ansiedlung der Firma Daimler-Motorengesellschaft

Erstes Rechenzentrum der IBM in Sindelfingen
1949

Erhebung zur Großen Kreisstadt
1962

1977
Erstes Internationales Straßenfest

1980-88
Die goldenen Jahre verhelfen der Stadt zu einer großzügigen Infrastruktur

Seit 2000
Entwicklung des Flugfeldes als neuer interkommunaler Stadtteil

Einweihung des neuen Rathauses und Eingemeindung der Stadtteile Maichingen und Darmsheim
1970/71

100 Jahre Mercedes-Benz Werk Sindelfingen
2015

2013
Sindelfingen feiert sein 750-jähriges Stadtjubiläum

Beste Erreichbarkeit in der Region Stuttgart

Als viertgrößte Stadt der Region Stuttgart, einem der wirtschaftsstärksten Zentren Europas, bietet Sindelfingen eine gute Infrastruktur und ist bestens erreichbar.

Mit mehreren Anschlüssen an das wachsende Autobahnnetz der Region sowie kurzen Wegen zu Flughafen, Messen und Stuttgarter Innenstadt besticht Sindelfingen durch seine moderne und leistungsfähige Infrastruktur. Doch auch ohne Auto kommen Sie uns schnell voran – drei S-Bahnanschlüsse garantieren beste Anbindungen zum weiteren Umland.

4	230*	75*	22*
Autobahn-anschlüsse	km		
A 81	Liniennetz Busverkehr	Busses	Buslinien

*Stadtverkehr Böblingen/Sindelfingen 2020/2021

Sindelfingen

Reisezeiten

Stuttgart	0:20 h	0:35 h
Stuttgart Flughafen/ Messe	0:20 h	0:35 h
Frankfurt Flughafen	1:45 h	2:29 h

330*	3*	30.000
		Fahrgäste täglich
Bushaltestellen	S-Bahn-haltestellen	Busverkehr

Sehenswertes entdecken

Ein Besuch in Sindelfingen lohnt sich: Entdecken Sie bei einem Rundgang den reizvollen historischen Stadtkern und die geschichtsträchtige Martinskirche oder suchen Sie die historischen Schauplätze und liebevoll restaurierten Denkmäler auf.

Kunst- und Kulturliebhaber kommen im Museum SCHAUWERK, in der Galerie der Stadt oder im Stadtmuseum auf ihre Kosten. Eine Werkbesichtigung im Mercedes-Benz Kundencenter oder ein Besuch in der MOTORWORLD Region Stuttgart fasziniert Automobil- und Technikbegeisterte. Familien können im Indoor-Erlebnispark Sensapolis oder dem größten Sport- und Familienbad der Region Stuttgart einen Tag voller Spaß verbringen. Und wen es ins Grüne zieht, wird im Sindelfinger Stadtwald oder den vielen Parks und Grünanlagen fündig. Zudem laden zahlreiche Geschäfte, Restaurants und Cafés zum Flanieren und Bummeln ein.

In Sindelfingen ist für jeden etwas dabei – kommen Sie vorbei und überzeugen sich selbst! Wir freuen uns auf Ihren Besuch.

Klostersee mit Martinskirche

Martinskirche

Das Sindelfinger Wahrzeichen ist schon auf der Autobahn 81 ausgeschildert: die Martinskirche. Erkunden Sie eines der wichtigsten romanischen Baudenkmäler Südwestdeutschlands.

Bereits zu Beginn des 8. Jahrhunderts wurde an dieser Stelle eine Kirche erbaut. Daraus ging im 11. und 12. Jahrhundert die heutige dreischiffige, romanische Basilika hervor, die 1133 vollendet wurde. Um die Martinskirche gruppierte sich 400 Jahre lang ein wohlhabendes Chorherrenstift bis Graf Eberhard und seine Mutter, Gräfin Mechthild, die Einrichtung zur Gründung der Universität 1476/77 nach Tübingen verlegten. In Sindelfingen verblieb ein Augustinerstift.

Stiftstraße, 71063 Sindelfingen
www.martinskirche-sindelfingen.de

„St. Martin und der Bettler“, Figurengruppe von Fritz Nuß

Martinskirche von außen

Martinskirche von innen

Fachwerkhaus in der Sindelfinger Altstadt

Sindelfinger Altstadt

Die gut erhaltene Sindelfinger Altstadt ist ein echtes Schmuckkästchen:

Lassen Sie sich verzaubern von den zahlreichen Fachwerkhäusern, die der Altstadt, zusammen mit dem Kopfsteinpflaster der Gassen, ein charmantes Gesicht verleihen. Mit einem namhaften Bestand aus Fachwerkbauten aus dem Mittelalter ist die Stadtgeschichte auch heute noch für Bürger*innen und Gäste hautnah erlebbar. Nicht umsonst ist Sindelfingen daher Teil der Deutschen Fachwerkstraße, die sich von der Elbe im Norden bis zum Bodensee im Süden erstreckt.

Restaurant 3 Mohren am Schaffhauser Platz

Ernst-Schäfer-Haus

Turmgasse Sindelfingen

■ Sensapolis

Sie sind auf der Suche nach Spaß und Action? Dann kommen Sie nach SENSAPOLIS!

Der Indoor-Freizeitpark hält auf mehr als 12.000 m² jede Menge spannende Abenteuer bereit. Hier können Sie mit Freunden und Familie einen unvergesslichen Tag erleben. Zu den beliebtesten Attraktionen zählt die E-Kartbahn Sensadrom, bei der Sie purer Fahrspaß über drei Ebenen erwartet. Der Park ist fast ganzjährig geöffnet, voll klimatisiert und wetterunabhängig.

Melli-Beese-Straße 1, 71063 Sindelfingen
Telefon: +49 (0) 7031 2048530
E-Mail: welcome@senspolis.de
www.sensapolis.de

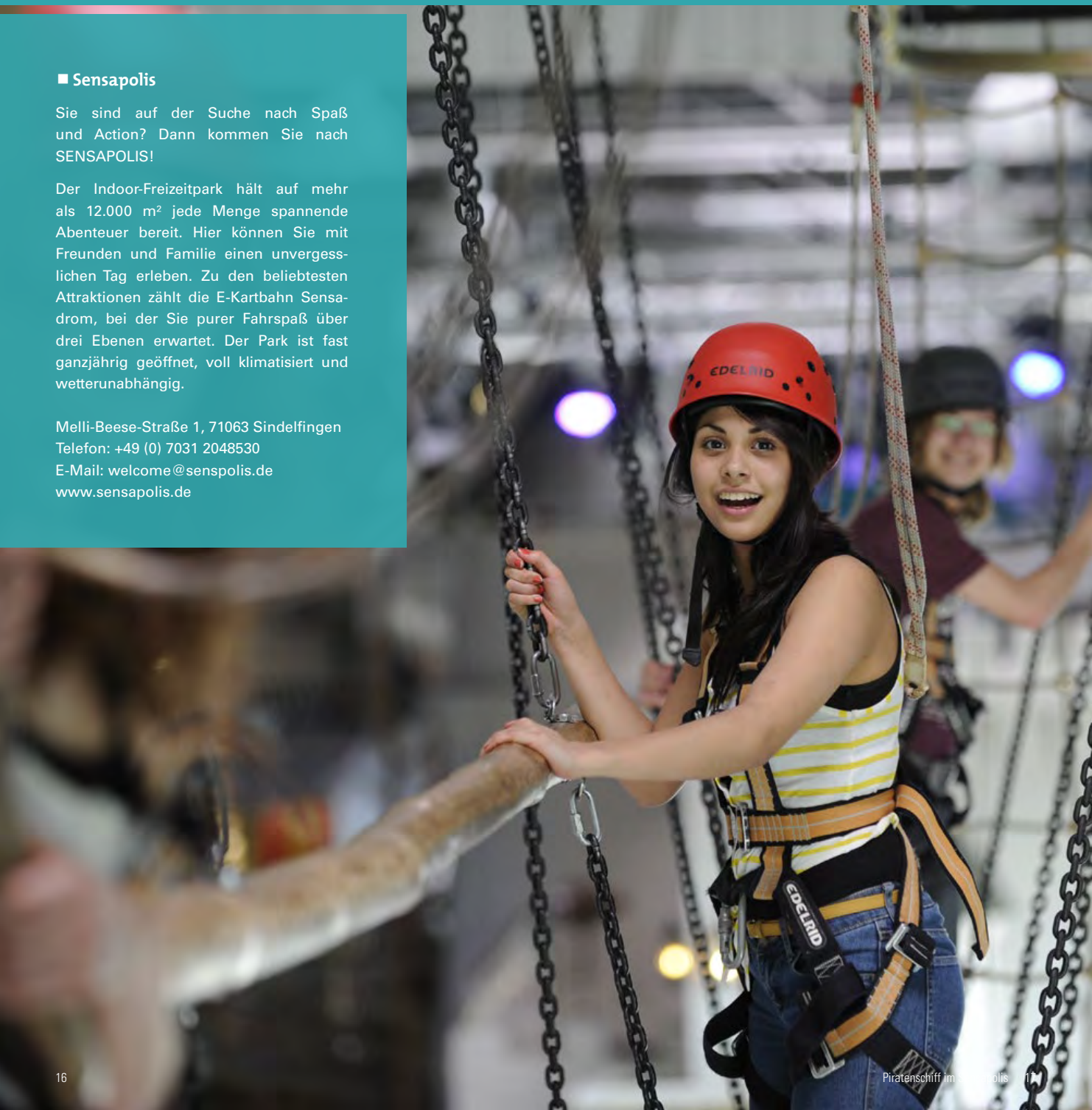

Piratenschiff im Sensapolis

Mercedes-Benz Werkbesichtigung

Mercedes-Benz Kundencenter Sindelfingen

Live und hautnah: Erleben Sie bei einer spannenden Werkbesichtigung die Entstehung der Fahrzeuge mit dem Stern. Sie sind zu einem exklusiven Einblick in das Kompetenzzentrum für Fahrzeuge der Ober- und Luxusklasse eingeladen.

Alternativ können Sie an einer Erlebnisbustour teilnehmen. Nach einer audiovisuellen Einstimmung erleben Sie bei einer Busfahrt durch das Werk Sindelfingen die Dimensionen des Werks und entdecken, wo die Fahrzeuge ihre Reise zum Kunden beginnen.

Im Mercedes-Benz Shop finden Sie viele einzigartige Produkte in herausragender Qualität. Freuen Sie sich über ein breites Sortiment an Original-Zubehör für Ihren Mercedes.

Darüber hinaus können Sie sich in dem dazugehörigen Restaurant „Daimler“ an leichten und kreativen Gerichten der regionalen sowie internationalen Küche erfreuen.

Käsbrünnlerstraße, 71063 Sindelfingen
E-Mail: visit50@daimler.com
www.mbkundencenter.com

Öffnungszeiten:
Mo-Fr: 08:00–16:00 Uhr

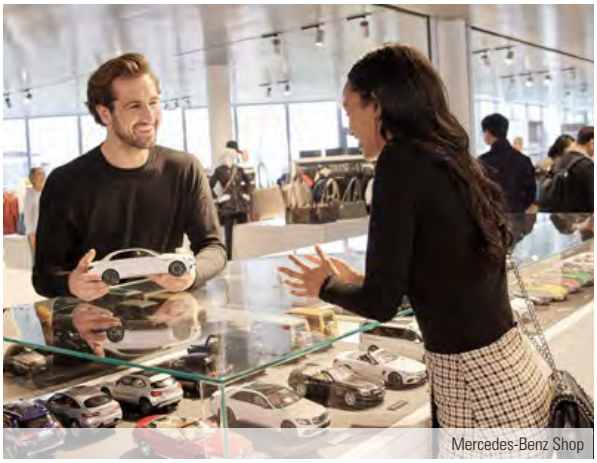

Mercedes-Benz Shop

■ MOTORWORLD Region Stuttgart

Die Motorworld Region Stuttgart führt Spezialisten, Technikbegeisterte, Ästheten und Nostalgiker rund um das rostigste Hobby der Welt unter einem Dach zusammen.

Oldtimer und Liebhaberfahrzeuge können hier bei professionellen Anbietern ge- und verkauft, restauriert und gewartet werden. Darüber hinaus bieten Dienstleister und Einzelhändler alles, was für das Hobby benötigt wird oder es bereichert. Die Gastronomie-, Event- und Clubbereiche sind Treffpunkte für „Benzingespräche" zwischen Mietern, Kunden und Besuchern.

Graf-Zeppelin-Platz 1, 71034 Böblingen (Flugfeld)
Telefon: +49 (0) 7031 306940
www.motorworld.de

Öffnungszeiten:
Mo-Sa: 08:00–17:30 Uhr
So, Feiertag: 10:00–17:30 Uhr
Die aktuell gültigen Öffnungszeiten können der Homepage entnommen werden.

Kunst und Kultur erleben

Kunst und Kultur gehören zu Sindelfingen wie das Mercedes-Benz Werk und die marmornen Zebrastreifen.

Ob zeitgenössische Ausstellungen, moderne Kunst oder eine Reise in die Vergangenheit zu den Anfängen der Handwerkskunst in Sindelfingen: Die Sindelfinger Museen und Galerien werden Sie mit thematischen Vernissagen und historischen Ausstellungen begeistern.

Ausstellung „Lichtwirbel" von roasalie im SCHAUWERK Sindelfingen

■ SCHAUWERK Sindelfingen

Das SCHAUWERK Sindelfingen präsentiert seit 2010 die mehr als 3.500 Werke umfassende Sammlung von Peter Schaufler († 2015) und Christiane Schaufler-Münch und zählt seither zu den führenden Adressen für zeitgenössische Kunst im süddeutschen Raum. Lassen Sie sich von hochrangigen Positionen der deutschen, aber auch der internationalen Kunst von den 1950er-Jahren bis heute faszinieren. Schwerpunkte liegen auf Werken, die in der abstrakten, konkreten und minimalistischen Tradition des 20. Jahrhunderts stehen. Besuchen Sie eine der öffentlichen Führungen oder buchen Sie eine Sonderführung unter fuehrungen@schauwerk-sindelfingen.de.

Eschenbrünnlestraße 15, 71065 Sindelfingen
Telefon: +49 (0) 7031 9324900
E-Mail: contact@schauwerk-sindelfingen.de
www.schauwerk-sindelfingen.de

Öffnungszeiten:
Sa, So: 11:00–17:00 Uhr

Öffentliche Führungen:
Di, Do, Sa: 15:00 Uhr
So: 11:00 Uhr

■ Atelierhaus Sindelfingen

Eine Perle ist das von den Künstler*innen der Arbeitsgemeinschaft Atelierhaus vor über 30 Jahren gegründete Atelier im alten Chorherrenstift der Stadt. In gleichzeitig historischer und romantischer Kulisse gegenüber der Martinskirche finden hier neben künstlerischem Gestalten auch regelmäßig Ausstellungen und Sonderprojekte statt.

Ein Besuch des kleinen aber exklusiven Atelierhauses lohnt sich.

Stiftstraße 2, 71063 Sindelfingen
Telefon: +49 (0) 7031 870682

Bitte beachten Sie:
Für die Besichtigung ist eine rechtzeitige telefonische Anmeldung erforderlich.

Haus der Donauschwaben

Das „Haus der Donauschwaben“ wurde 1970 am Goldberg eingerichtet, nachdem die Stadt Sindelfingen 1964 die Patenschaft über die Landsmannschaft der Donauschwaben aus dem ehemaligen Jugoslawien übernommen hatte.

Entdecken Sie eine breitgefächerte Sammlung donauschwäbischen Kulturgutes. In einer modernen Spezialbibliothek ist das umfangreiche donauschwäbische Schrifttum erschlossen und etwa 200 Bilder dokumentieren das künstlerische Schaffen der Volksgruppe. Im historischen Ausstellungsraum erfahren Sie alles über die alte Heimat und das Thema „Flucht und Vertreibung“. In der mit Originalmöbeln eingerichteten donauschwäbischen Stube können Sie vergangene Zeiten hautnah erleben. Zudem finden im Foyer des Hauses regelmäßig Sonderausstellungen und musikalische Veranstaltungen statt.

Goldmühlestraße 30, 71065 Sindelfingen
Telefon: +49 (0) 7031 7937633
E-Mail: mojem@haus-donauschwaben.de
www. haus-donauschwaben.de

Öffnungszeiten:
Di-Fr: 09:00–12:00 Uhr und 13:00–16:00 Uhr

Außenansicht der Galerie vom Marktplatz

Galerie Stadt Sindelfingen

Die Galerie Stadt Sindelfingen wurde 1990 als Ort für moderne und zeitgenössische Kunst gegründet. Sie befindet sich im Stadtzentrum in einem klassizistischen Bau und wurde von dem Berliner Architekt Josef Paul Kleihues als Museum umgebaut und mit dem Oktogon erweitert. Mit der Sammlung Lütze verfügt die Galerie über bedeutende Werke moderner und zeitgenössischer Kunst.

Das Museum versteht sich als Ausstellungs- und Produktionsort mit dem Schwerpunkt auf vorwiegend jüngere Positionen. In enger Zusammenarbeit mit den Künstler*innen werden innerhalb einer Fragestellung ortsbezogene Arbeiten und Ausstellungen entwickelt und dann in Gruppen- oder Einzelpräsentationen gezeigt. Zusammen mit etablierten Positionen wird der aktuelle Diskurs abgebildet und durch Neuproduktionen erweitert. Ergänzt werden die großen Ausstellungen durch das SCHAUFENSTER JUNGE KUNST, in dem vor allem junge und experimentelle Positionen gezeigt werden. Im KABINETT LÜTZE wird die eigene Sammlung dauerhaft präsentiert.

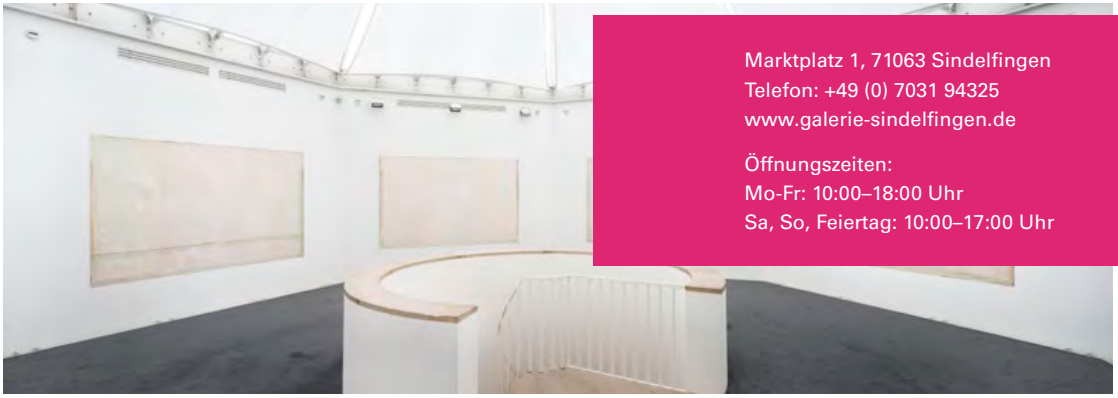

Marktplatz 1, 71063 Sindelfingen
Telefon: +49 (0) 7031 94325
www.galerie-sindelfingen.de

Öffnungszeiten:
Mo-Fr: 10:00–18:00 Uhr
Sa, So, Feiertag: 10:00–17:00 Uhr

Innenansicht Oktogon: Carolina Pérez Pallares, Wir sind Spione, die für alle Arbeiten 2017

Stadtmuseum – Geschichte wird lebendig

Das Stadtmuseum befindet sich im Herzen der historischen Altstadt im Alten Rathaus und dem angrenzenden Salzhaus, welche 1470 bzw. 1592 erbaut wurden. Erleben Sie in der Ausstellung die Schlaglichter zur Stadtgeschichte von der Stadtgründung bis zur Gegenwart. Besondere Aufmerksamkeit verdienen die holzvertäfelte bäuerliche Stube aus dem 19. Jahrhundert und das detailgetreue Stadtmodell, das Sindelfingen um das Jahr 1830 zeigt. Archäologische Funde und Verweise auf die ehemals ländlich geprägte Kleinstadt ergänzen den Rundgang und lassen die Vergangenheit lebendig werden.

Lange Straße 13 / Hintere Gasse 2, 71063 Sindelfingen
Telefon: +49 (0) 7031 94357
E-Mail: museen@sindelfingen.de

Öffnungszeiten:
Di-Sa: 15:00–18:00 Uhr
So, Feiertag: 13:00–18:00 Uhr

Der Eintritt in das Museum ist kostenlos.

Außenansicht Stadtmuseum

Außenansicht Webereimuseum

Webereimuseum – Hochburg der Weberei

Weben hat in Sindelfingen Tradition. Tauchen Sie ein in die Welt der Weberei. Im Webereimuseum in der ehemaligen Sindelfinger Webschule gewinnen Sie tiefe Einblicke in die große Bedeutung, die Sindelfingen vor allem im 19. Jahrhundert als Weberstadt in Württemberg hatte. Das Museum zeigt die Entwicklung von der Handweberei zur maschinellen Fertigung und deren Auswirkung auf die Stadt. Ein Glanzlicht ist der Jacquardwebstuhl, dessen Lochkartenmechanismus ein wichtiger Meilenstein für die Entwicklung der Computertechnologie war. Für Gruppen können gerne Führungen organisiert werden.

Jacquardwebstuhl im Webereimuseum

Corbeil-Essonnes-Platz 4, 71063 Sindelfingen
Telefon: +49 (0) 7031 94357
E-Mail: museen@sindelfingen.de

Öffnungszeiten:
Fr-So, Feiertag: 15:00–18:00 Uhr

Der Eintritt in das Museum ist kostenlos.

■ 100 Jahre denkmalgeschützte Gartenstadtsiedlung „Schnödeneck“

Vor allem durch die Ansiedlung des Daimler-Werks im Jahr 1915 wurde Wohnraum in Sindelfingen Mangelware. Zusammen mit dem gemeinnützigen Bau- und Sparverein entwickelte der renommierte Architekt und Professor der Stuttgarter Schule Paul Schmitthenner die Gartenstadtsiedlung „Schnödeneck“.

Die Siedlung, die am östlichen Stadtrand gebaut wurde, liegt heute mitten in der Stadt.

Charakteristisch für die Siedlung sind die zur Selbstversorgung gedachten Kleingärten mit Stall oder Schuppen und das Fußwegesystem „Mistweg“.

Diese denkmalgeschützte, architektonische Besonderheit ist geprägt durch typische Details wie Walm- und Schopfwalmdächer mit Rechteck-Dachhäuschen, Fledermaus-, Oval- und Rundbogen-Gauben sowie die Profilierung und Sprossengliederung von Fenstern und Türen.

Schnödenecksiedlung

■ Der Sindelfinger „Grenzsteinweg“

Sindelfingen weist zahlreiche historische Grenzsteine auf, die mittlerweile offiziell als Kleindenkmale gelten. Entlang eines Grenzsteinwegs kann seit 2013 ein Teil dieser Steine bei einem Spaziergang erkundet werden. Tafeln entlang des Weges geben dabei interessante Informationen, beispielsweise warum Grenzsteine außergewöhnlich wichtig waren. Der Grenzsteinweg liegt im hinteren Sommerhofental und kann gut mit anderen Waldwanderwegen kombiniert werden.

Nähere Informationen erhalten Sie bei Interesse beim Schwarzwaldverein Sindelfingen e.V. unter www.swv-sindelfingen.de

Der Stein Nummer 100 am Grenzsteinweg

■ Die „Poetischen Orte“

Die „Poetischen Orte“ stellen in Sindelfingen eine künstlerische Besonderheit dar: Fünf Kunstwerke in der Innenstadt beziehen sich auf kulturhistorische Aspekte vergangener Zeiten.

Zu diesen poetischen Orten gehören beispielsweise der lange Zeit vergessene Armesünderfriedhof, ein Kunstwerk im ehemaligen Kreuzgang an der Martinskirche oder die künstlerische Gestaltung in einem ehemaligen Bauerngarten.

■ Kunstwerke im öffentlichen Raum

Kunst im öffentlichen Raum ist ein fester und wesentlicher Bestandteil der Stadtkultur Sindelfingens. Lassen Sie sich von den mehr als 100 Skulpturen, Plastiken und Installationen inspirieren, die zum Teil von Künstler*innen mit Weltgeltung, wie beispielsweise Mary Vieira, Ulrich Rückriem, Lawrence Weiner oder Horst Antes, geschaffen wurden.

Die Kunstwerke lassen sich im gesamten Stadtgebiet und den Stadtteilen finden. Ein Großteil der Kunstwerke im Zentrum entstammt der Ausstellung „Deutsche Bildhauer des 20. Jahrhunderts“ von 1982.

Kunstwerk „Kopf“ von Horst Antes

„Harlekin“ von Martin Matschinsky und Brigitte Denninghoff

Brunnen „Granit, gespalten, geschnitten“ von Ulrich Rückriem

„Schwätzweiber-Brunnen“ von Josef Zeitler entworfen und von Robert Friedrich Schäfer ausgeführt

Skulptur „Brunnenszene“ von Martin Kirstein

Tafel „Broken Off“ von Lawrence Weiner

Stadtführungen

Begeben Sie sich auf eine der zahlreichen spannenden Stadtführungen durch Sindelfingen.

Geschulte Stadtführer*innen nehmen Sie gerne mit auf eine unterhaltsame und informative Reise.

Weitere Information und Buchung:
i-Punkt Sindelfingen
Marktplatz 1, 71063 Sindelfingen
Telefon: +49 (0) 7031 94325
E-Mail: i-punkt@sindelfingen.de
www.sindelfingen.de

Öffnungszeiten:
Mo-Fr: 10:00–18:00 Uhr
Sa-So: 10:00–17:00 Uhr

Fachwerkhäuser in der Kurzen Gasse

Historische Stadführung

Von der römischen Ansiedlung bis zur modernen Industriestadt, die offiziell 1263 gegründet wurde, war es ein weiter Weg. Bei diesem historischen Stadtrundgang können noch viele alte Spuren entdeckt werden.

Hexenverfolgung in Sindelfingen

Der Hexenwahn machte vor Sindelfingen nicht Halt: Mindestens 21 Frauen wurden zwischen 1563 und 1616 als Hexen verbrannt. Die Themenführung veranschaulicht Ihnen dieses düstere Kapitel der Stadtgeschichte.

Kunstspaziergang

Kennen Sie den Sindelfinger Harlekin? Mehr als 100 Kunstwerke lassen sich im Sindelfinger Stadtbild entdecken. Der Kunstspaziergang bietet Informationen zu Skulpturen und Plastiken sowie deren Künstler*innen und öffnet den Blick für das kreative Sindelfingen.

Der „Große Bug“ vor der Stadthalle von Christoph Freimann

Auf Frauenspuren in Sindelfingen

Lernen Sie bei einem Rundgang Frauen wie Mechthild von der Pfalz kennen, die Mutter von Graf Eberhard im Bart oder Mina Moscherosch-Schmidt, die das erste Krankenhaus der Stadt finanzierte.

Sindelfingen für Kinder

Musikanten am Freundschaftsbrunnen, eine geheimnisvolle Schrift an der Martinskirche, merkwürdige Zeichen an alten Häusern. Sindelfingen durch Kinderaugen zu entdecken ist ein ganz besonderes Erlebnis – für jeden.

Martinskirche für Kinder

Was bedeutet der Löwe an der Tür der Martinskirche? Wie konnten die Maler früher einen Engel und Tiere an die Decke in die Kirche malen? Diese und weitere Geheimnisse entdecken und lösen Kinder gemeinsam.

Führung durch die Martinskirche

Bei einer Führung durch die 1083 geweihte romanische Martinskirche erfahren Sie von der Gründung bis zur heutigen Nutzung Wissenswertes und Interessantes über das geschichtsträchtige Baudenkmal.

Führung im Skriptorium

Das historische Chorherrenhaus gegenüber der Martinskirche birgt mit dem 2013 eingerichteten Skriptorium einen besonderen Schatz. Eine Führung in dem eigens bemalten Raum bietet spannende Einblicke in die Welt des Mittelalters und des ehemaligen Augustinerklosters.

Skriptorium im Chorherrenhaus

Sindelfingen bei Nacht

Im Schein der Taschenlampen wirkt die Stadt ursprünglicher als bei Tag. In der Altstadt fühlen Sie sich auf einzigartige Weise in vergangene Zeiten zurückversetzt.

Fachwerktour durch die Altstadt

In Sindelfingen lassen sich zahlreiche Fachwerkhäuser finden. Vom bislang ältesten Haus aus dem Jahr 1363 bis zum „Hochhaus“ gestatten die oft mittelalterlichen Fachwerkhäuser einen faszinierenden Blick auf vergangene Zeiten.

Entdeckungstour durch Sindelfingen

Altstadtführung durch Sindelfingen

Fachwerkhaus in Sindelfingen

Sindelfingen aktiv erkunden

Ob Jung oder Alt, im Innenbereich oder an der frischen Luft: Sindelfingen bietet zahlreiche Gelegenheiten aktiv zu sein. Wie wäre es beispielsweise mit einer Wanderung durch den Sindelfinger Stadtwald oder einem Ausflug in das größte Sport- und Familienbad der Region Stuttgart? Technikbegeisterte Schatzsucher kommen bei unserer Geo-Caching Tour sowie dem Stein- und Brunnennavi auf ihre Kosten.

Skaterpark in Sindelfingen

Badezentrum Sindelfingen

Gartenhallenbad Maichingen

Badezentrum Sindelfingen

Das Badezentrum Sindelfingen bietet mit Hallenbad, Sauna und Freibad Badespaß für Jung und Alt zu jeder Jahreszeit. Hier finden Wasserratten das einzige überdachte 50-Meter-Sportbecken in der Region Stuttgart.

Hohenzollernstraße 23, 71067 Sindelfingen
Telefon: +49 (0) 7031 860216
www.badezentrum.de

Öffnungszeiten:
Die aktuellen Öffnungszeiten finden Sie unter
www.badezentrum.de

Gartenhallenbad Maichingen

Das Gartenhallenbad Maichingen ist das kleine, feine Bad im Sindelfinger Stadtteil. Bei schönem Wetter lädt der Garten zum Relaxen oder Spielen ein.

Berliner Straße 32, 71069 Sindelfingen
Telefon: +49 (0) 7031 383051
www.gartenhallenbad-maichingen.de

Öffnungszeiten:
Mo, Do, Fr: 13:00–18:00 Uhr
Di, Mi: 13:00–21:00 Uhr
Sa: 08:00–16:00 Uhr
So, Feiertag: 08:00–13:00 Uhr

Kneippanlage im Sommerhofenpark

Kneippanlage Sommerhofpark

In der Kneippanlage am nördlichen Ende des Sommerhofenparks erfrischt Quellwasser von März bis Oktober müde Beine.

Skatepark und Pumptrack

Seit vielen Jahren ist die Skateranlage hinter dem Glaspalast ein beliebter Treffpunkt für Jugendliche und junge Erwachsene. 2019 wurde sie durch eine Pumptrack-Anlage erweitert und wurde damit ein Highlight für alle Skater, Scooter, BMXer, und Inliner - aber bitte den Helm nicht vergessen.

Pumptrack in Sindelfingen

© Fotoknobi

Wirtschaftsförderung Sindelfingen GmbH

Sindelfingen bietet beste Bedingungen inmitten einer der wirtschaftsstärksten Metropolregionen Europas. Hier wirken Menschen mit großem Unternehmergeist. Wir von der Wirtschaftsförderung Sindelfingen GmbH (WSG) arbeiten jeden Tag mit Leidenschaft daran, dass dies so bleibt: heute und in der Zukunft.
Gemeinsam mit Ihnen möchten wir Sindelfingen noch stärker machen. Mit Herzblut und Weitblick arbeiten wir jeden Tag engagiert daran, Sindelfingen für Sie als UnternehmerInnen und InvestorInnen zum idealen Standort zu machen.

Unser Service für Sie

Für Unternehmen & Investoren

- Ansprechpartner für ortsansässige und ansiedlungsinteressierte Unternehmen
- Immobilienservice
- Innenstadtentwicklung
- Kooperationsangebote
- Netzwerkveranstaltungen
- Newsletter

Für Gründer

- Informationen
- Anlaufstelle für Existenzgründer
- Persönliche Beratungsgespräche
- Förderprogramm Start-up Planet Sindelfingen
- Informations- und Netzwerkveranstaltungen

Für Besucher / Standortmarketing

- Informationen rund um die Sehenswürdigkeiten
- Veranstaltungen, Messeauftritte und Aktionen
- Merchandising-Artikel und Souvenirs mit Stadtbezug
- Pressearbeit und PR
- Publikationen

Ausgezeichnet **als „Gründungs-**freundliche **Kommune“ beim Landeswettbewerb Start-up BW Local!**

Neugierig geworden?
Besuchen Sie uns auf www.sindelfingen.org

Wirtschaftsförderung Sindelfingen GmbH
Planiestraße 2
71063 Sindelfingen
Telefon: +49 (0) 7031 68842-0
E-Mail: info@sindelfingen.org

Wirtschaftsförderung Sindelfingen GmbH

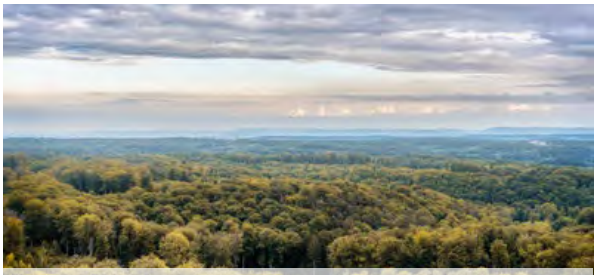
Sindelfinger Wald

Waldspaziergang

Wandern

Genießen Sie im Sindelfinger Stadtwald ein Rundwanderwegnetz mit insgesamt fast 60 Kilometern Länge. Die acht beschilderten Wanderwege haben eine Länge zwischen 4,8 und 18 Kilometern und werden vom Schwarzwaldverein Sindelfingen e.V. betreut. Flyer mit Informationen zu den einzelnen Wanderwegen, wie beispielsweise dem Eichhörnchenweg oder dem Hasenweg, finden Sie im i-Punkt oder können Sie sich auf der Website des Schwarzwaldvereins Sindelfingen e.V. unter www.swv-sindelfingen.de kostenlos herunterladen.

Geo-Caching Tour durch die Altstadt

Geo-Caching Tour

Erleben und entdecken Sie Sindelfingens vielseitige historische Seiten bei einer spannenden Geo-Caching Tour. Hierzu benötigen Sie nur ein GPS-fähiges Smartphone, die entsprechende App und einen Wegweiser-Flyer. Diesen erhalten Sie beim i-Punkt der Stadt.

Weitere Informationen unter:
www.sindelfingen.de/start/Freizeit+Tourismus/geocaching.html

Stein- und Brunnen-Navi

Sind Sie bereit für eine digitale Schnitzeljagd der etwas anderen Art? Dann nehmen Sie Ihr GPS-fähiges Smartphone in die Hand und begeben sich auf eine informative Reise zum wohl wichtigsten Rohstoff den es gibt: sauberes Trinkwasser. Das Sindelfinger Brunnen-Navi macht es möglich. Mit dem Sindelfinger Stein-Navi können Sie die faszinierende Welt der Gesteine bei einem Spaziergang durch die historische Altstadt erkunden.

Die App für mobile Endgeräte ist im Google Play Store sowie im AppStore erhältlich.

Weitere Informationen unter:
www.sindelfingen.de/start/Klima+Umwelt/BrunnenNavi.html
www.sindelfingen.de/start/Klima+Umwelt/SteinNavi.html

Sindelfinger Altstadt

Im Grünen erholen

Sindelfingen hat eine grüne Lunge. Verweilen Sie in einem der vielen Parks und Grünanlagen und genießen Sie die Natur. Ob in der Sindelfinger Innenstadt oder den Teilorten Maichingen und Darmsheim, auf einer Parkbank oder beim Flanieren – es lässt sich an vielen Orten wunderbar entspannen.

Sommerhofenpark Sindelfingen

Villa Lanz am Klostersee

Pavillon im Sommerhofenpark

Klostersee

Idyllisch mutet der Klostersee gerade einmal drei Gehminuten von der Innenstadt entfernt an. Bei einem Rundweg durch den angrenzenden Sommerhofenpark erschließt sich die ganze Schönheit des Geländes. Halten Sie Ausschau nach der beeindruckenden Villa Lanz mit ihrem eigenwilligen Türmchen, die vom Sindelfinger Architekten Georg Bürkle im Jahr 1910 im klassischen Jugendstil gebaut wurde.

Sommerhofenpark

Der Sommerhofenpark ist die grüne Visitenkarte der Stadt: Er wird geprägt durch den Wechsel von Zier- und Landschaftsrasen, gepflegten Staudenbeeten, standorttypischen Wildpflanzen und Feuchtbiotopen. Finden Sie Ihr perfektes Naherholungsplätzchen.

Aichbachgrund

Der ehemalige Teil eines alten Steinbruchs im Sindelfinger Stadtteil Darmsheim verwandelte sich mit der Zeit in einen bezaubernden Park. Auf geschwungenen Wegen über sanft modellierte Hügel lässt es sich wunderbar flanieren.

Ausgehen, Veranstaltungen und Unterhaltung

Sindelfingen bietet eine große und bemerkenswerte Vielfalt an kulturellen Angeboten. Ob einmalig, jährlich oder im 2-jährigen Rhythmus: Konzerte, Theateraufführungen und unterschiedlichste Veranstaltungen bieten Ihnen das ganze Jahr über erstklassige Unterhaltung und ziehen Gäste von nah und fern an.

Bürgerhaus Maichingen

Sindelfinger Str. 44
71069 Sindelfingen
www.buergerhaus-maichingen.de

Stadthalle Sindelfingen/ CCBS

Schillerstraße 23
71065 Sindelfingen
www.cc-bs.com

Messe Sindelfingen

Mahdentalstraße 116
71065 Sindelfingen
www.messe-sindelfingen.de

Glaspalast

Rudolf-Harbig-Straße 10
71063 Sindelfingen
www.glaspalast.com

Theaterkeller

Vaihinger Straße 14
71063 Sindelfingen
www.sindelfingen.de

Pavillon/ IG Kultur

Calwer Straße 36
71063 Sindelfingen
www.igkultur.de

Weitere Örtlichkeiten für Veranstaltungen können Sie dem Location Guide Sindelfingen entnehmen.

Dieser liegt am i-Punkt in Sindelfingen aus oder kann unter www.sindelfingen.org kostenlos heruntergeladen werden.

März	GESUNDHEITS- UND SPORTWOCHEN Gesamtstadt
Mai	WERKSTADT-LAUF Innenstadt HANDWERKERMARKT Innenstadt
Juni	INTERNATIONALES STRASSENFEST Innenstadt DARMSHEIMER TÖPFERMARKT Darmsheim
Juli	KULTURFESTIVAL BIENNALE Innenstadt WASSERMUSIK auf dem Klostersee
August	SIFI ROCKT Jeden Mittwoch SCHLEMMERMARKT Marktplatz
September	FEUERABEND Innenstadt WEINDÖRFLE Marktplatz MAICHINGER ROSSTAG Maichingen
November	LANGE NACHT DER MUSEEN Gesamtstadt DARMSHEIMER ADVENTSMARKT Darmsheim
Dezember	SINDELFINGER WEIHNACHTSMARKT Marktplatz MAICHINGER WEIHNACHTSMARKT Maichingen

Bitte beachten Sie, dass sich aufgrund der Corona-Pandemie Änderungen ergeben können. Eine aktuelle und detaillierte Übersicht sowie weitere Veranstaltungen finden Sie im Veranstaltungskalender unter www.sindelfingen.de.

Eröffnung Public Viewing am Wettbachplatz

Festwochenende – 750 Jahre Sindelfingen

Moscow Circus on Ice

Silbermond-Konzert im Glaspalast

Übernachten

Ob nach einem langen und anstrengenden Geschäftstag oder im Zuge einer kleinen Ferienreise – bei der Sindelfinger Hotellerie sind Sie bestens aufgehoben.

Einen Überblick über das gesamte Hotelangebot finden Sie im aktuellen Hotel & Gastronomie Guide Sindelfingen unter www.sindelfingen.org.

Genießen

So bunt wie die multikulturelle Bewohnerstruktur, so vielfältig ist die Gastronomie in Sindelfingen. Das kulinarische Angebot reicht von gepflegter schwäbischer Küche bis hin zu hervorragenden internationalen Spezialitäten.

Einen Überblick über das gastronomische Angebot finden Sie im aktuellen Hotel & Gastronomie Guide Sindelfingen unter www.sindelfingen.org.

Einkaufen

Beim Sindelfinger Shopping-Angebot werden Individualität und Service groß geschrieben. Ob bei einem ausgiebigen Einkaufsbummel oder um nur eine Kleinigkeit zu besorgen – der charmante Mix aus kleinen Läden, inhabergeführten Fachgeschäften, Filialisten und Shopping-Zentren lässt keine Wünsche offen.

Breuningerland Sindelfingen

Innenstadt

Die Sindelfinger Innenstadt hat es in sich: Zahlreiche Fachbetriebe bieten in ihrem Sortiment alles, was das Herz begehrt. Freundlichkeit und Kompetenz werden hier großgeschrieben.

Wochenmarkt

Der beliebte Wochenmarkt lädt mit regionalen Frischespezialitäten zum kulinarischen Bummeln auf dem Marktplatz ein – umrahmt von einer besonders schönen Kulisse.

Wochenmarkt in den Sommermonaten:
Di, Do, Sa: 07:00–13:30 Uhr

Wochenmarkt in den Wintermonaten:
Di, Do, Sa: 08:00–13:00 Uhr

Stern Center

Unmittelbar in der Innenstadt gelegen, bietet Ihnen das Stern Center ein Einkaufsvergnügen von A bis Z. In den Ruhepausen verwöhnt die dortige Gastronomie mit einem kulinarischen Angebot.

Mercedesstraße 12, 71063 Sindelfingen
www.sterncentersindelfingen.de

Öffnungszeiten
Mo-Sa: 09:30–20:00 Uhr

Breuningerland Sindelfingen

Im Breuningerland Sindelfingen bleiben keine Wünsche offen. In großzügigem Ambiente erwarten Sie mehr als 120 Shops. Das Center liegt direkt an der A 81 und bietet mehr als 3.000 kostenfreie Parkplätze.

Tilsiter Straße 15, 71065 Sindelfingen
www.breuningerland-sindelfingen.de

Öffnungszeiten:
Mo-Sa: 10:00–20:00 Uhr

Gut zu wissen

Um Ihren Aufenthalt in Sindelfingen möglichst bequem zu gestalten, haben wir Ihnen ein paar Tipps rund um Anreise, Parken und Touristeninformation zusammengestellt.

Sindelfinger Bahnhof

Anbindung an die Region

Sindelfingen ist mit allen Verkehrsmitteln sehr gut zu erreichen: Der internationale Flughafen Stuttgart-Echterdingen und die Messe Stuttgart sind nur 15 Autominuten entfernt. Zudem ist Sindelfingen mit drei Anschlüssen direkt an die Autobahn 81 angebunden. Außerdem ermöglichen Ihnen drei S-Bahn Haltestellen eine unkomplizierte Anreise mit dem ÖPNV.

Parken

Unser Parkleitsystem macht Ihnen die Orientierung leicht. Rund 4.000 Parkmöglichkeiten in der Innenstadt bieten Ihnen kurze Wege zu den Geschäften, in die Fußgängerzone und zum Rathaus. Wohnmobilstellplätze gibt es beim Erwin Hymer Center.

Öffentliche Toiletten

Öffentlich zugängliche Toiletten finden Sie am Sindelfinger Marktplatz, beim Rathaus und in der Stadtbibliothek (sofern geöffnet). Darüber hinaus stellen im Rahmen des Projektes „nette Toilette“ Gastronomen, Kaufhäuser und weitere Träger ihre Toiletten öffentlich zur Verfügung. Die beteiligten Betriebe sind mit einem Logo im Eingangsbereich gekennzeichnet.

WLAN

Besucher erhalten am Marktplatz und Wettbachplatz kostenlosen WLAN Zugang.

Aktion „Gute Fee“

Sollten Ihre Kinder kurz alleine unterwegs sein, machen Sie sich keine Sorgen. Bei der Aktion „Gute Fee“ stehen hilfsbereite Sindelfinger Bürger*innen und Unternehmer*innen Kindern jederzeit mit Rat und Tat zur Seite. Beteiligte Geschäfte, Firmen und Institutionen sind mit einem entsprechenden Aufkleber gekennzeichnet.

i-Punkt

Marktplatz 1, 71063 Sindelfingen
Telefon: +49 (0) 7031 94325
E-Mail: i-punkt@sindelfingen.de
www.sindelfingen.de

Öffnungszeiten:
Mo-Fr: 10:00–18:00 Uhr
Sa, So: 10:00–17:00 Uhr

Sehenswertes entdecken

1 Martinskirche 13
2 Sindelfinger Altstadt 15
3 Sensapolis 16
4 Mercedes-Benz Kundencenter Sindelfingen 18
5 Motorworld Region Stuttgart 20

Kunst und Kultur erleben

6 SCHAUWERK 23
7 Atelierhaus Sindelfingen 23
8 Haus der Donauschwaben 24
9 Galerie Stadt Sindelfingen 25
10 Stadtmuseum 26
11 Webereimuseum 27
12 Gartenstadtsiedlung „Schnödeneck“ 28

Sindelfingen aktiv erkunden

13 Badezentrum Sindelfingen 37
14 Gartenhallenbad Maichingen 37
15 Kneippanlage Sommerhofenpark 38
16 Skaterpark und Pumptrack 38
17 Sindelfinger Stadtwald 40

Im Grünen erholen

18 Klostersee 43
19 Sommerhofenpark 43
20 Aibachgrund 43

Veranstaltungsorte

21 Bürgerhaus Maichingen 45
22 Stadthalle Sindelfingen (CCBS) 45
23 Messe Sindelfingen 45
24 Glaspalast 45
25 Theaterkeller 45
26 Pavillon/ IG Kultur 45

Einkaufen

27 Wochenmarkt 51
28 Stern Center 51
29 Breuningerland 51

i-Punkt
S-Bahnhof
ZOB Zentraler Bus Bahnhof
P Parkplätze
kostenloses W-LAN
WC Öffentliche Toiletten
Altstadt
Post
Kinderspielplätze

Maßstab ~1:7.000
100 m 400 m

Bildnachweise:
Achim Mende (S. 37), Art Trends (S. 47), Breuningerland (S. 50), Bürgerhaus Maichingen (S. 45), Charlie Stive Dagne (S. 44), Fotoknobi (S. 1, 4, 6-7, 15, 25, 28, 31, 36, 38, 47), Frank Kleinbach (S. 22), Glaspalast Sindelfingen (S. 45), Henning Krause (S. 24-25), Klaus Philippscheck (S. 29, 43), Martina Denker (S. 8-9, 40), Mercedes-Benz Kundencenter Sindelfingen (S. 18-19), Messe Sindelfingen (S. 45), MOTORWORLD Region Stuttgart (S. 20-21), Sensapolis (S. 16-17), Shutterstock (S. 40, 48, 49), Sindelfingen-views (S. 4, 14, 15, 43), Stadthalle Sindelfingen/ CCBS (S. 33, 45), Theaterkeller Sindelfingen (S. 45), Tina Alferi (S. 45), Werberlinge (S. 4, 42, 52)

Anmerkungen:
Die Einträge wurden im Einklang mit der DSGVO erstellt und mit größtmöglicher Sorgfalt geprüft. Dennoch erhebt diese Publikation nicht den Anspruch auf Vollständigkeit. Für die Inhalte der Einträge sind die entsprechenden Betriebe verantwortlich. Alle Angaben erfolgen ohne Gewähr.

Über eine Rückmeldung zur Broschüre sowie Verbesserungsmöglichkeiten freuen wir uns: info@sindelfingen.org.

Impressum

Wirtschaftsförderung Sindelfingen GmbH

Herausgeber: Wirtschaftsförderung Sindelfingen GmbH
Geschäftsführer: Sascha Dorday
Verantwortlich: Luzie Halbach
Planiestr. 2, 71063 Sindelfingen
5. Auflage

Druck: 06/2021, VisitYou Leinfelden-Echterdingen

Grafik: green bee design

www.sindelfingen.org